参考用

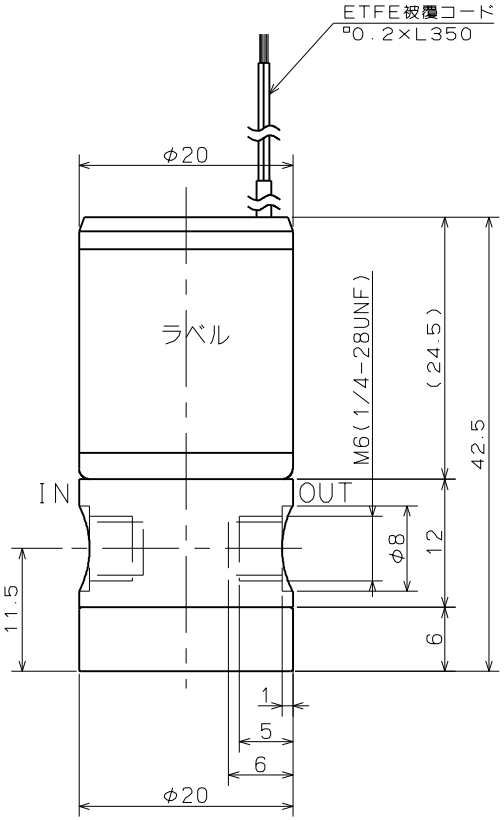

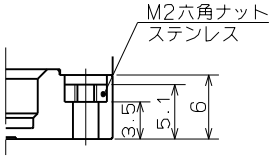

取付ネジ部詳細図

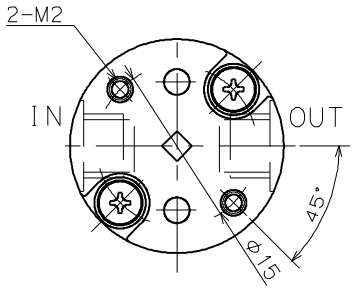

SOLENOID VALVE

型　　式　　STV-2-NM6(1/4U)G

仕　　様

オリフィス：　φ1.2
接　　続　：　M6、1/4-28UNF
流体圧力　：　IN　　-50 ～ 200kPa
　　OUT　　0 ～ 50kPa
流　　体　：　下記接液部材質と適合する各種流体
流体温度　：　5 ～ 50℃
周囲温度　：　5 ～ 50℃
電　　圧　：　DC5V、DC12V、DC24V
消費電力　：　2.5W
時間定格　：　連続
コイル温度上昇　：　80℃(抵抗法による)
絶縁種別　：　B種
絶縁耐圧　：　AC1500V 60s

型式名表

型　式	接　続
STV-2-NM6G	M6
STV-2-N1/4UG	1/4-28UNF

接液部材質

部品名	材質	数	備考
ダイアフラム	PTFE	1	
ソフトシール	ダイエル®パーフロ	1	
バルブボディ	PTFE	1	

SOLENOID VALVE

STV-2-NM6(1/4U)G

高砂電気工業株式会社